Februar-Info – Februar-Info – Februar-Info – Februar-Info – Februar-Info – Februar-Info

Dieter Frank
Weinbergstr. 17a
65931 Frankfurt
Tel: 069/37006981
Dieter-Frank@web.de
Februar 2026

Sindlinger Heimat- und Geschichtsverein e.V.

An alle Vereinsmitglieder!

1)Man kann es sich kaum noch vorstellen, dass an der Stelle, wo heute in Höchst/Unterliederbach die Autobahn A66 die Königsteiner Straße überquert, sich einst eine große Raststätte stand, der sog. **„Auto Engel"**. Es war nicht nur eine Tankstelle am Rande der Autobahn, wie man sie noch heute häufig antrifft, es war eine Tankstelle inmitten eines Kreisverkehrs, der später zurückgebaut wurde, weil er dem Ausbau der A66 im Wege stand. Im Laufe der Jahre wurde diese Tankstelle zu einer der ersten Rasthäuser in der damaligen Bundesrepublik weiterentwickelt, die „rund um die Uhr" geöffnet hatte.

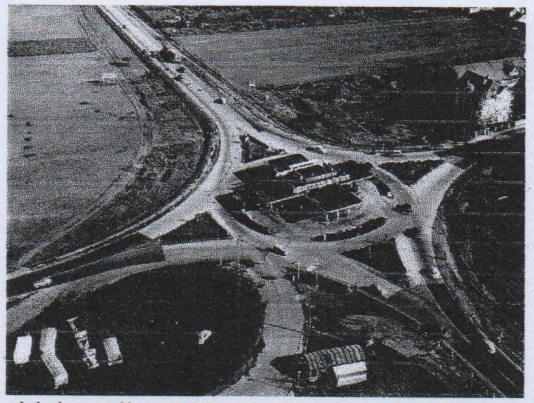

Über die ganze Firmengeschichte, die 1920 mit der Gründung eines Taxiunternehmens begann, informiert uns in einem Lichtbildervortrag am

Montag, dem 23. Februar 2026, um 19.30 Uhr

im evangelischen Gemeindehaus

Herr Joachim Siebenhaar aus Sulzbach,

den wir bereits aus seinen Vorträgen über die Geschichte des „Main-Taunus-Zentrums" und des Versandhauses „Neckermann" kennengelernt haben.
Auch stellt Herr Siebenhaar die Privatperson Wilhelm Engel vor, der eine eigenwillige Individualität im Zusammenhang mit seiner militärischen Laufbahn entwickelte.

2) Veranstaltungen anderer Vereine:
Das Institut für Stadtgeschichte Frankfurt bietet am Montag, dem 16.2.26 um 18 Uhr im Karmeliterkloster einen Vortrag von Dr. Matthias Häußler über **„Elvis Presley wird Deutscher!" Eine amerikanische Ikone im Kalten Krieg.**
Bereits am Donnerstag, dem 12.2. kann man dort um 18 Uhr an einer öffentlichen Führung durch die Ausstellung „Frankfurt went west" Mickey Bohnacker Fotografien 1945 – 1965 teilnehmen. Teilnehmergebühr: 8€.
Der Zeilsheimer Geschichtsverein hat am Samstag, dem 28. Februar 26, um 15 Uhr in der Stadthalle den HK Redakteur Holger Vonhof zu Gast: „Hessisch für Anfänger".

In der Hoffnung auf viele Besucher und ein gutes Bewältigen der närrischen Tage grüße ich alle!

Dieter Frank